

Hvordan finder jeg fraværshændelserne i SLS FRAV

Ved indlæsningen af fraværshændelser med web-service bliver de kontrolleret i SLS FRAV, der sender et retursvar, enten med et OK "overførelsen gik godt", eller du få et retursvar med en Fejl eller Advis som kan indeholder navn (fx RF5011, FR0311) og tekst.

For at identificere/finde en forklaring på modtagelse af Fejl/Advis, har vi her lavet en lille vejledning som præsenterer SLS FRAV.

FRAV oplysninger for den enkelte medarbejder (MARB) findes under ikonet med den lille mand med slips.

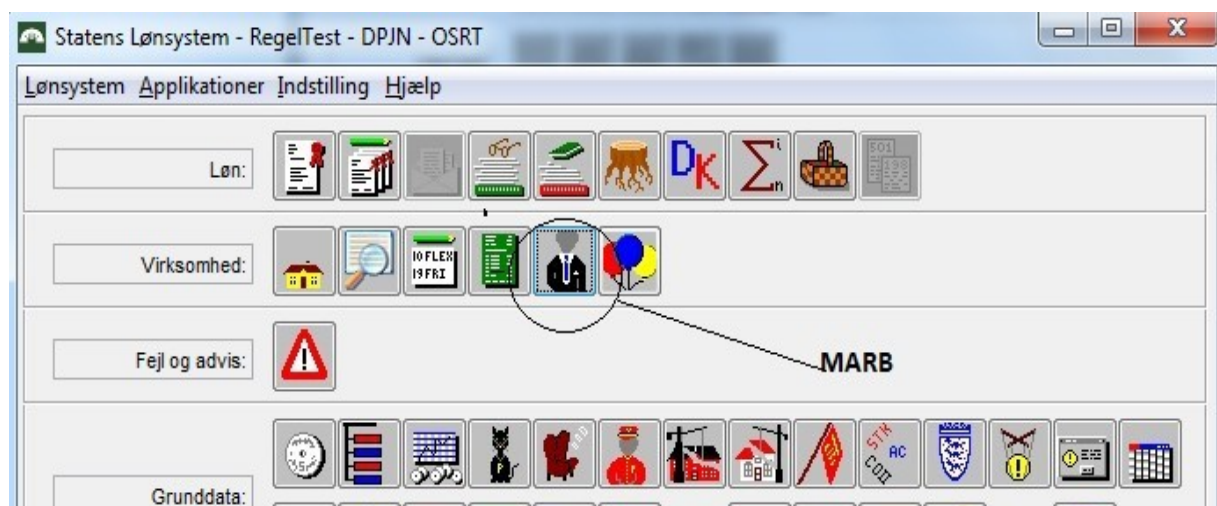

Tast CPR-nr. og vælg 'Søg'. Kommer frem en liste med CPR-nr.

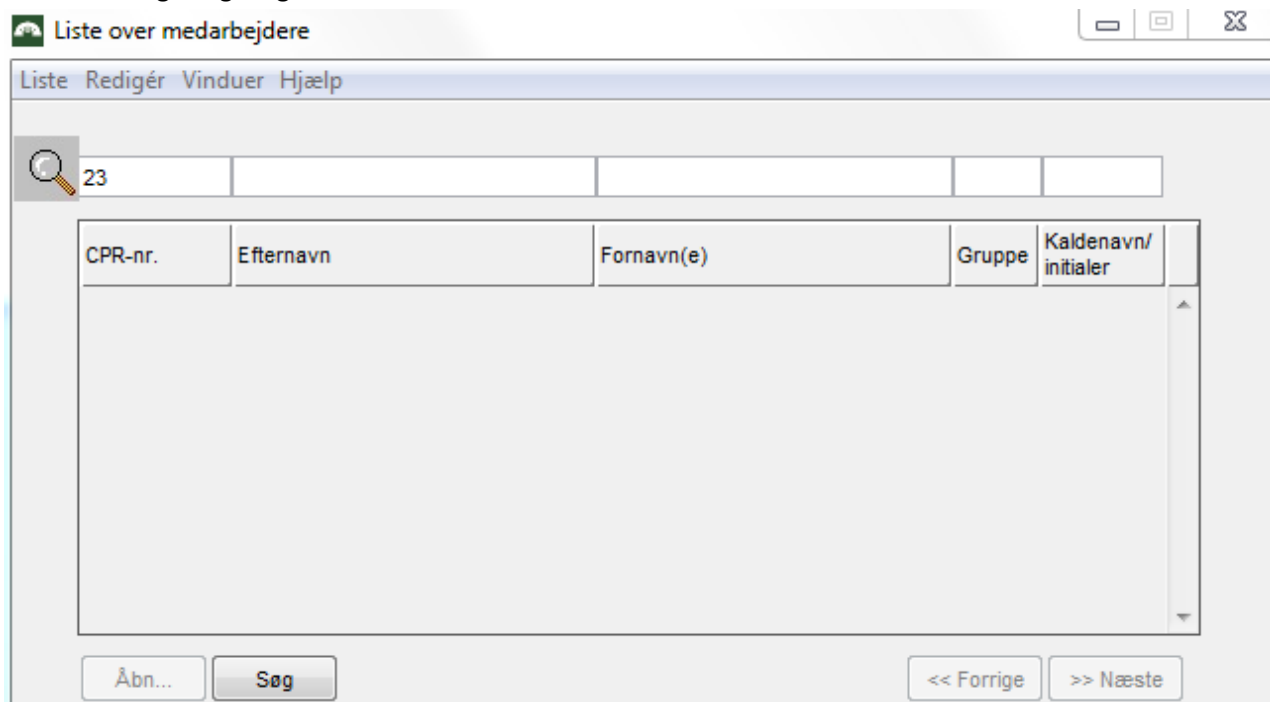

Marker medarbejderen og vælg 'Åbn'

Liste over medarbejdere

Liste Redigér Vinduer Hjælp

23

CPR-nr.	Efternavn	Fornavn(e)	Gruppe	Kaldenavn/ initialer
23	S	T	3	
23	Jø	B	6	
23	W	B	0	
23	D	Si	0	
23	V	L	0	
23	S	O	4	
23	TI	Pe	5	
23	M	A	6	
23	A	N	5	
23	N	C	0	
24	H	A	0	

Åbn... Søg << Forrige >> Næste

Medarbejder

Medarbejder Redigér Vis Referencer Vinduer Hjælp

CPR-nr.: Gruppe: 414 Moderniseringsstyrelsen

Efternavn:

Fornavn(e):

Kaldenavn / initialer:

Ikraftdato: 15-09-2006

Afgangsdato: 31-12-9999

Afgangsårsag: Afgangsårsag...

Civilstand ændringsdato:

Civilstand: Civilstand...

Registreringsenhed

Ikraftdato: 01-05-2012 Afgangsdato: 31-12-9999

Registreringsenhed: 6514010 Moderniseringsstyrelsen Regnr...

Vælg 'Vis' i menu og vælg 'Hændelse...'

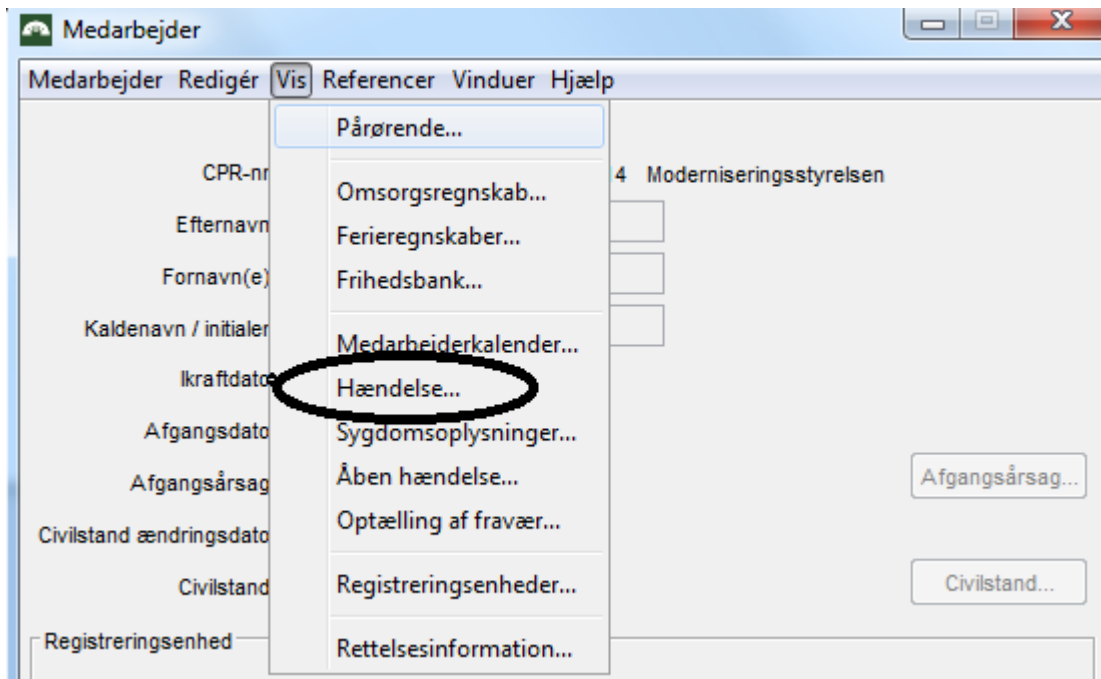

Vælg 'Hændelse' i menu og vælg 'Åbn',

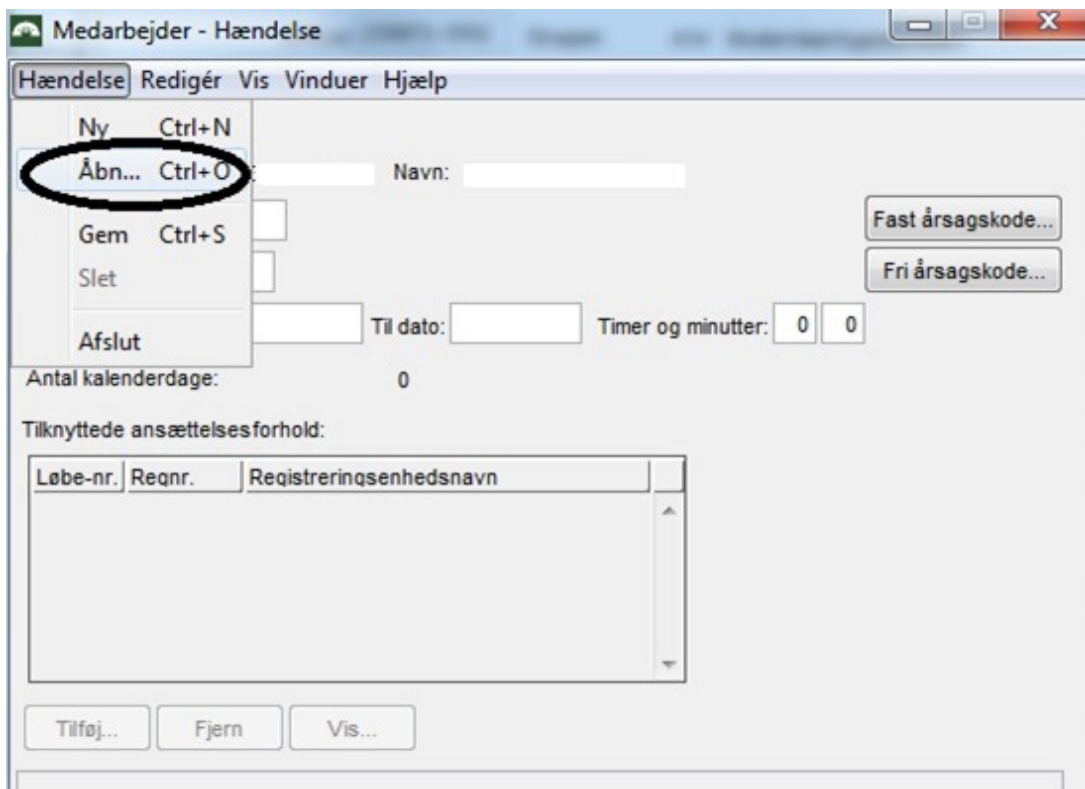

så kommer der et listebillede med alle hændelser som ligger på den valgte medarbejder. Man kan også åbne hver enkelt hændelse ved markering af hændelsen og tryk 'Åbn'.

Medarbejder - Hændelse - Åbn

CPR-nr: Navn:

Løbe-nr:

Fra dato	Til dato	Timer og minutter	Fast årsagskode	Fast årsagstekst	Fri årsagskode	Fri årsagstekst
12-06-2013	12-06-2013	0,00	100	Sygdom		
07-06-2013	07-06-2013	0,00	100	Sygdom		
25-04-2013	25-04-2013	0,00	520	Særlige feriedage		
27-03-2013	27-03-2013	0,00	520	Særlige feriedage		
21-03-2013	22-03-2013	0,00	100	Sygdom		
28-02-2013	28-02-2013	1,06	230	Barns 1. sygedag		
27-02-2013	27-02-2013	2,00	230	Barns 1. sygedag		
22-02-2013	22-02-2013	0,00	100	Sygdom		
15-02-2013	15-02-2013	0,00	520	Særlige feriedage		
03-01-2013	04-01-2013	0,00	100	Sygdom		
01-10-2012	02-10-2012	0,00	520	Særlige feriedage		

Hændelsen ser sådan ud.

Medarbejder - Hændelse

Hændelse [Redigér](#) [Vis](#) [Vinduer](#) [Hjælp](#)

CPR-nr: Navn:

Fast årsag: Sygdom

Fri årsag:

Fra dato: Til dato: Timer og minutter:

Antal kalenderdage: 1

Tilknyttede ansættelsesforhold:

Løbe-nr.	Reqnr.	Registreringsenhedsnavn
000	6514010	Moderniseringsstyrelsen

Ved modtagelse af advis RF5030 'Der er forbrugt mere ferie med løn end der er optjent', så kan du finde en forklaringen i Ferieregnskab som findes her:

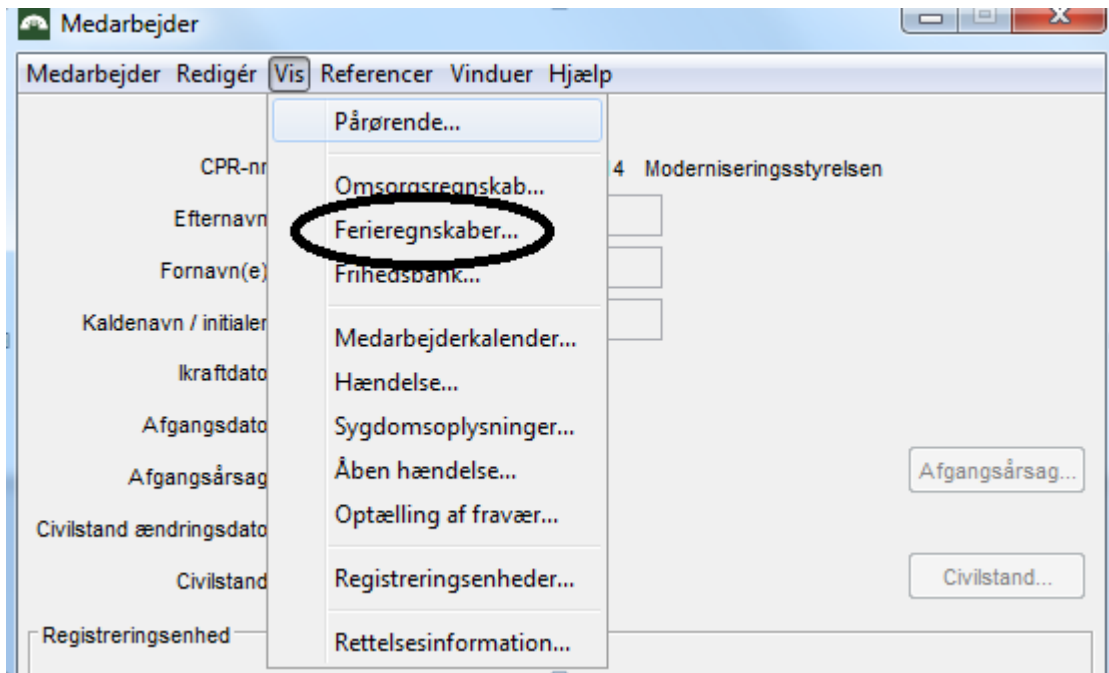
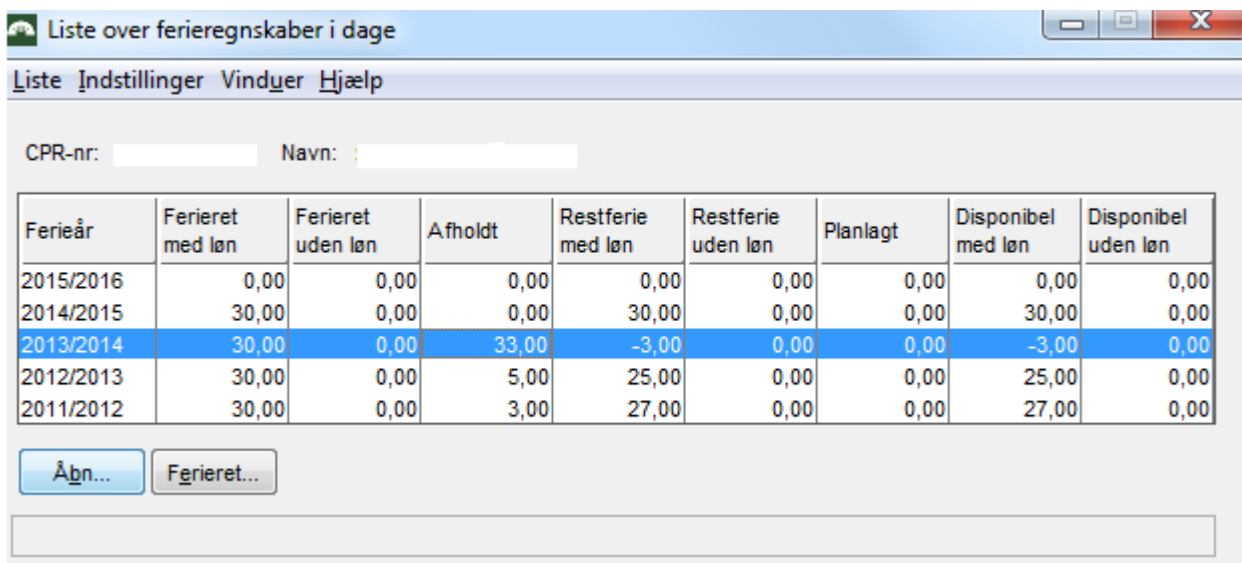
Ferieår	Ferieret med løn	Ferieret uden løn	Afholdt	Restferie med løn	Restferie uden løn	Planlagt	Disponibel med løn	Disponibel uden løn
2015/2016	0,00	0,00	0,00	0,00	0,00	0,00	0,00	0,00
2014/2015	30,00	0,00	0,00	30,00	0,00	0,00	30,00	0,00
2013/2014	30,00	0,00	33,00	-3,00	0,00	0,00	-3,00	0,00
2012/2013	30,00	0,00	5,00	25,00	0,00	0,00	25,00	0,00
2011/2012	30,00	0,00	3,00	27,00	0,00	0,00	27,00	0,00

Her kan du se at der er optjent 30 dage (25 ferie dage + 5 særlige ferie dage) og afholdt 33. I dette tilfælde kommer Advis RF5030 'Der er forbrugt mere ferie med løn end der er optjent'.

Hvis du vil vide mere om SLS FRAV, ligger der en emnebeskrivelse på vores hjemmeside:

[Ferie og fravær](#)

Har du adgang til ØS LDV, kan du også trække fraværsmapper i ØS LDV og Kuber.

[Rapporter om fravær](#)